

Ost Ansicht

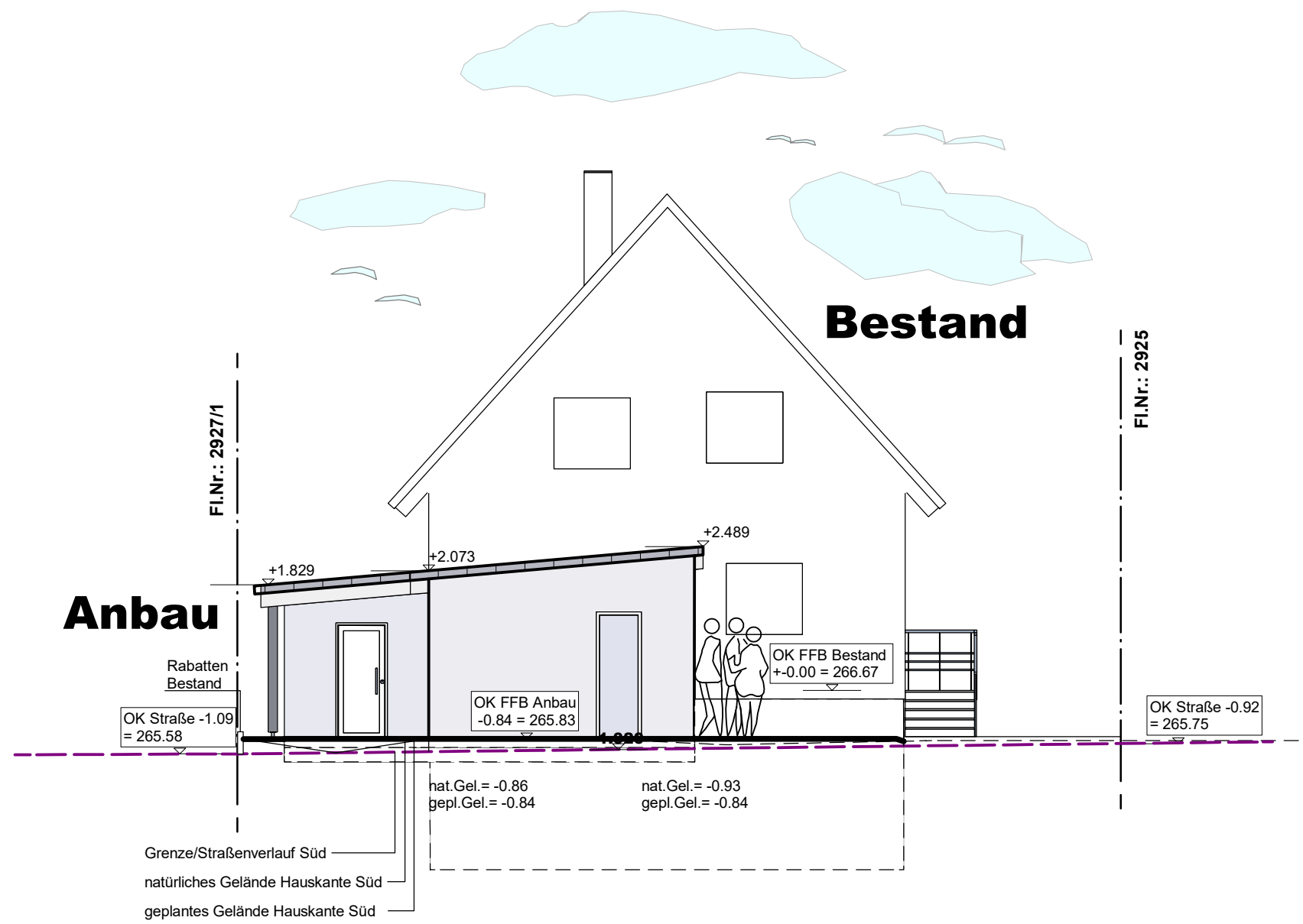

Süd Ansicht

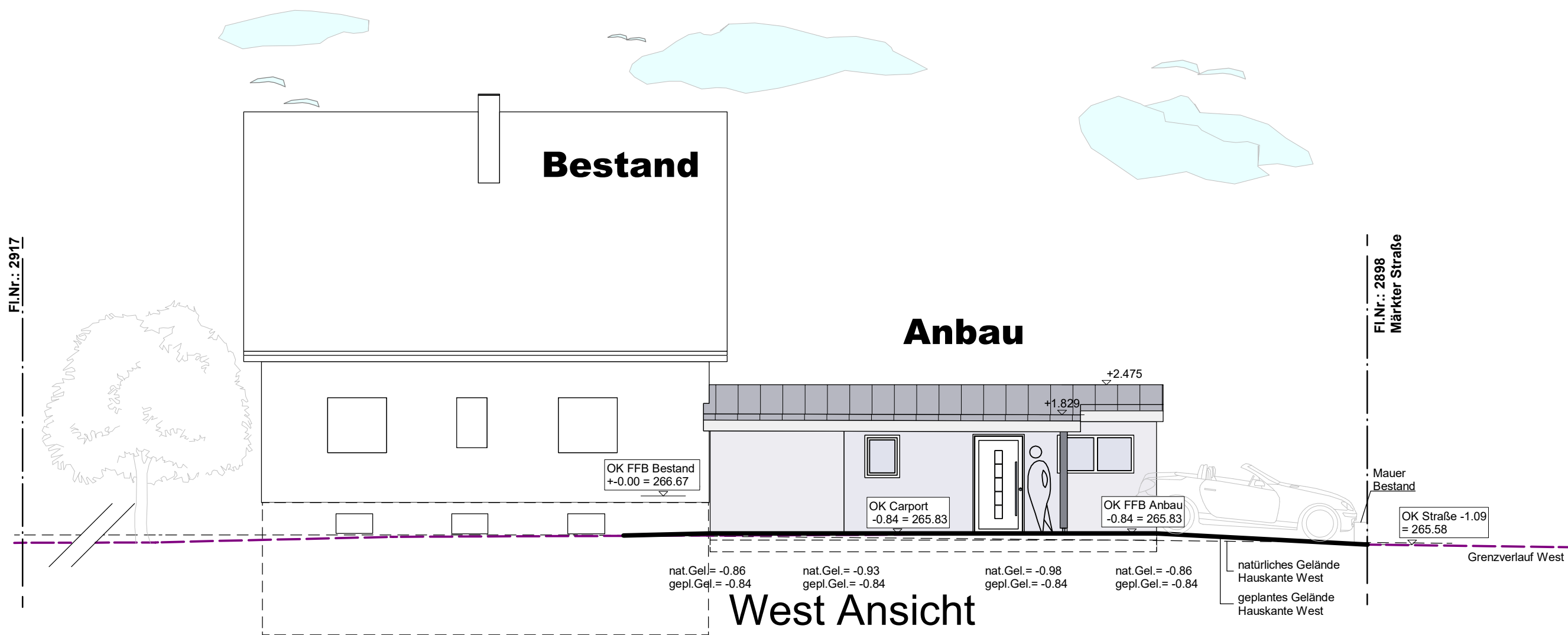

West Ansicht

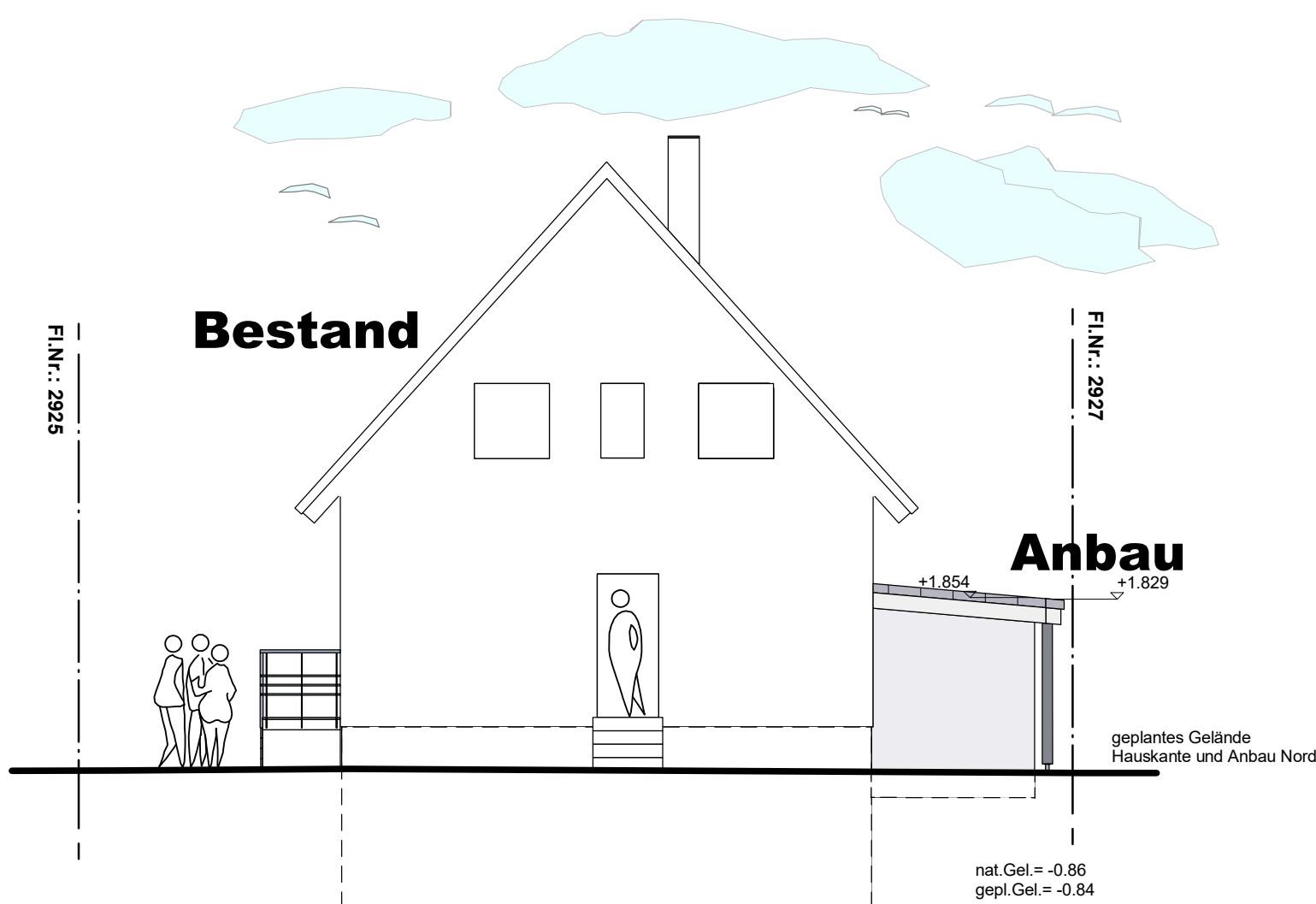

Nord Ansicht

Darstellung:	Ansichten
Maßstab:	1:100
Bauvorhaben:	Wohnhausenbau
	in 79591 Eimeldingen Märker Str. 12 Fl.-Nr.: 2926
Bauherr:	
	ANERKANNT AM:
	Unterschrift Bauherrschaft
Nachbarn:	Unterschrift Bauherrschaft
	Fl.Nr.: 2917
	Fl.Nr.: 2918
	Fl.Nr.: 2925
	Fl.Nr.: 2898
	Fl.Nr.: 2927/1
	Fl.Nr.: 2927
Entwurfsverfasser:	AB Planungs- und Projektbau GmbH
	Dipl.-Ing. (FH) Michael Albert Hohenackerstraße 23 97705 Burkardroth Telefon: 0 97 34 - 91 19 - 0 Fax: 0 97 34 - 91 19 - 22
	Unterschrift Entwurfsverfasser
Datum:	30.01.2024
Projekt - Nr.:	
Änd.-Datum	Änderung

Die Lage und Höhe der Hausanschlüsse ist vor Ort zu prüfen und mit den örtlichen Versorgern abzustimmen.  
Die Lage und Höhe des Entwässerungsanschlusses ist vor Ort zu prüfen und mit der Gemeinde abzustimmen.  
Bodengutachten ist zu erstellen.  
Das Haus ist gegen Rückbau zu sichern.  
Die befestigten Flächen, Zuwege und Terrassen sind aus wasserdurchlässigem Material herzustellen.  
Alle Maße sind vor Ort zu prüfen.