

Kellergeschoss

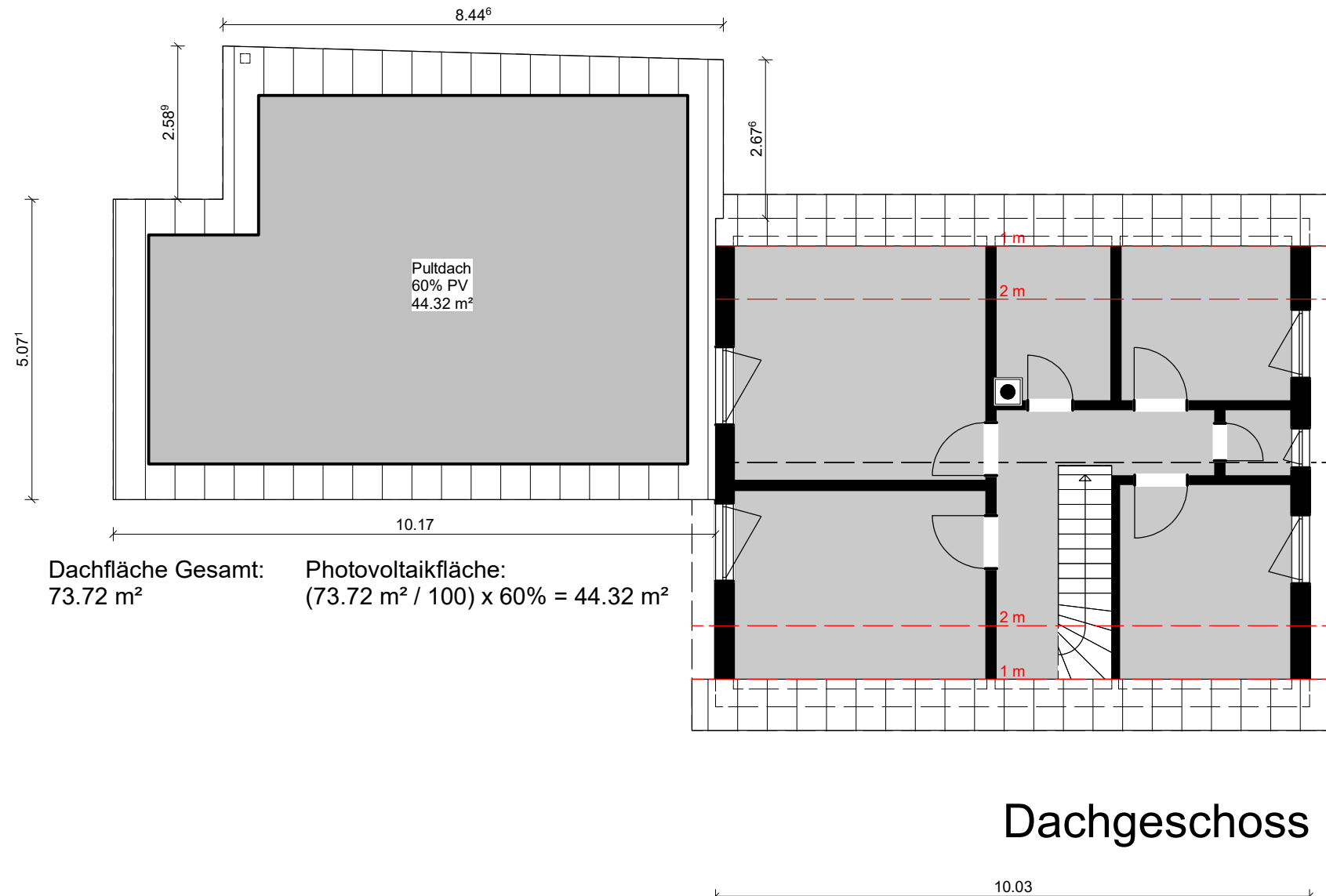

Dachgeschoss

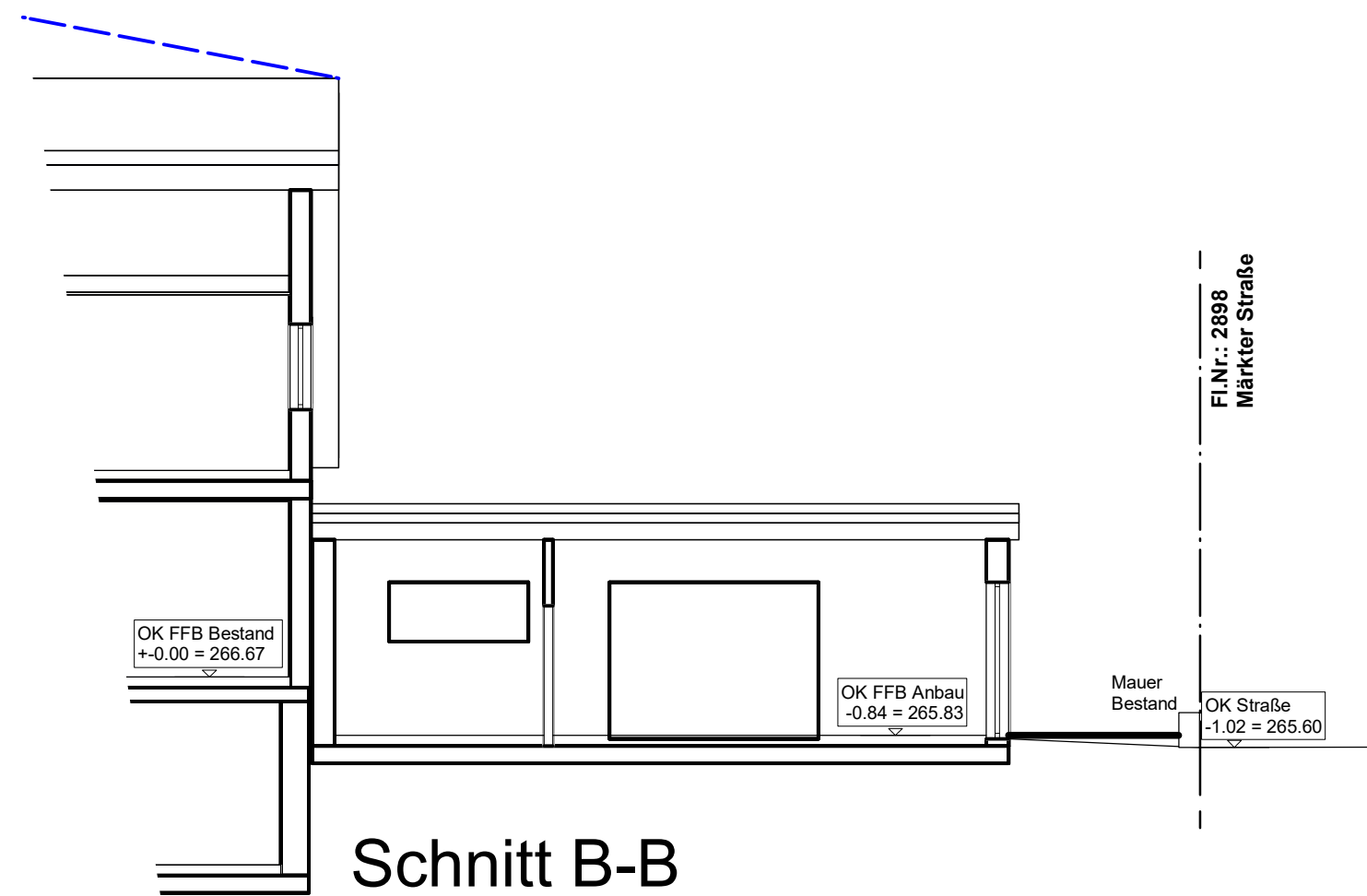

Schnitt B-B



Fl. Nr.: 2927/1

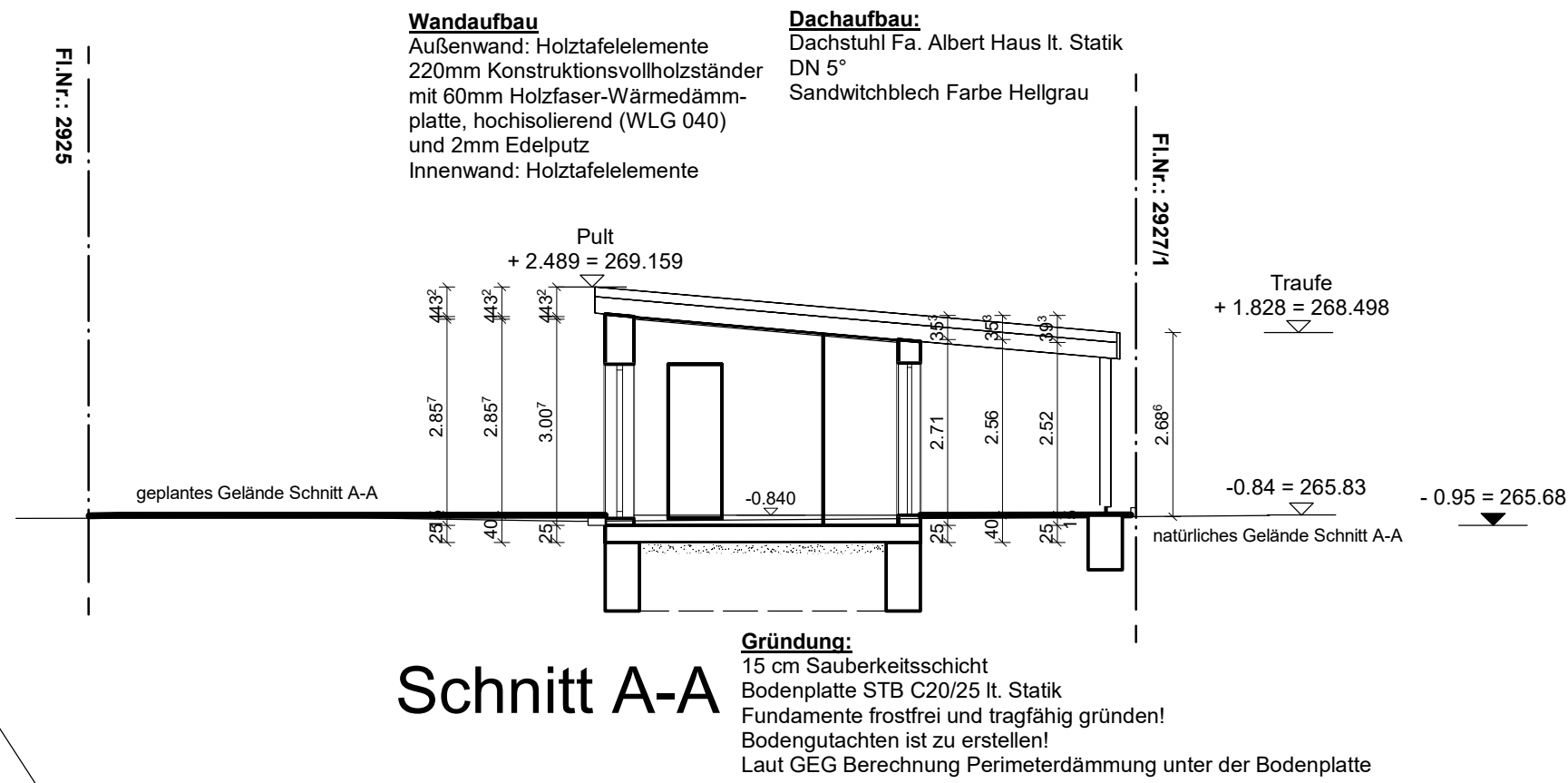

Schnitt A-A

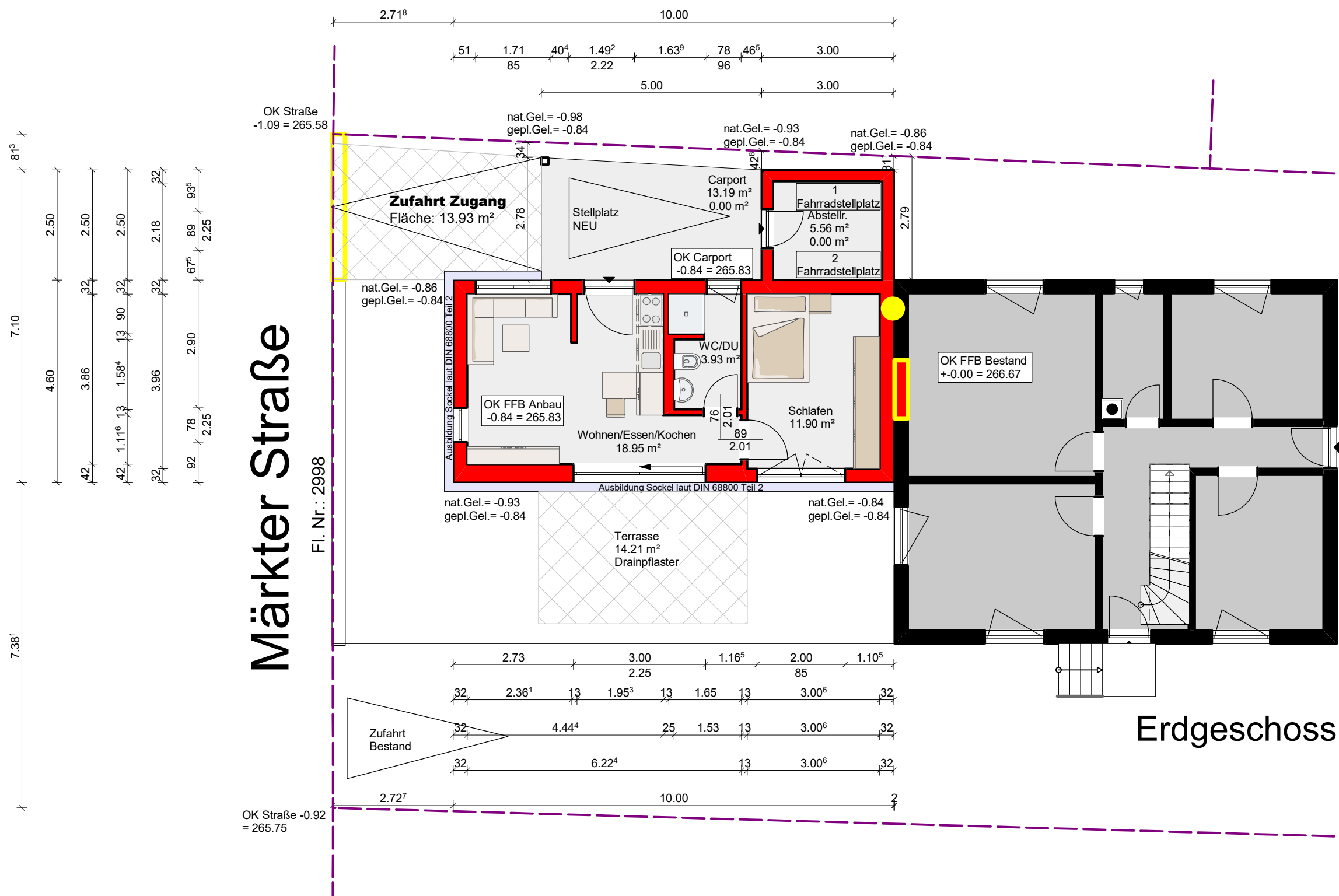

Erdgeschoss

Fl. Nr.: 2925

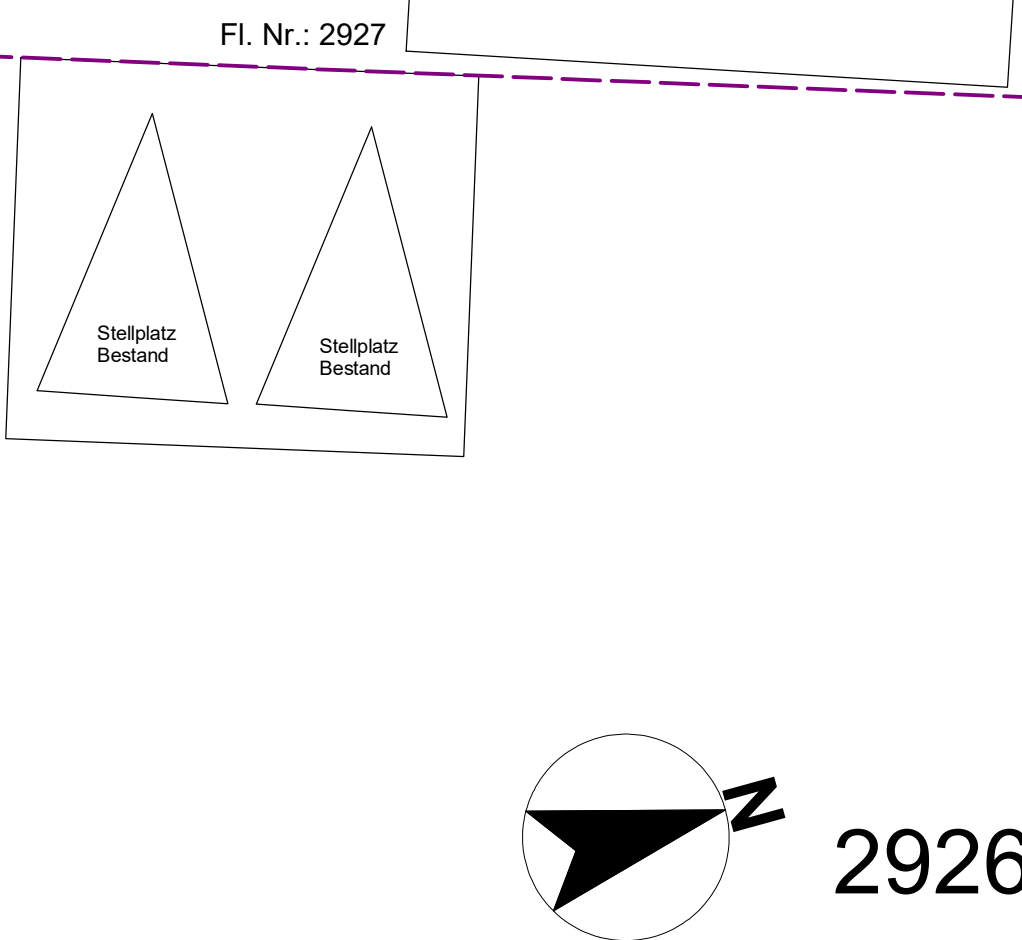

Fl. Nr.: 2927

Fl. Nr.: 2917

Fl. Nr.: 2918

Die Lage und Höhe der Hausanschlüsse ist vor Ort zu prüfen und mit den örtlichen Versorgern abzustimmen. Die Lage und Höhe des Entwässerungsanschlusses ist vor Ort zu prüfen und mit der Gemeinde abzustimmen. Bodengutachten ist zu erstellen. Das Haus ist gegen Rückbau zu sichern. Die befestigten Flächen, Zuwege und Terrasse sind aus wasserdurchlässigem Material herzustellen. Alle Maße sind vor Ort zu prüfen.

Darstellung:	Grundrisse - Schnitte
Maßstab:	1:100
Bauvorhaben:	Wohnhausanbau
Bauherr:	in 79591 Eimeldingen Märker Str. 12 Fl.-Nr.: 2926
Nachbarn:	ANERKANNT AM: Unterschrift Bauherrschaft Unterschrift Bauherrschaft Fl.Nr.: 2917 Fl.Nr.: 2918 Fl.Nr.: 2925 Fl.Nr.: 2898 Fl.Nr.: 2927/1 Fl.Nr.: 2927
Entwurfsverfasser:	AB Planungs- und Projektbau GmbH Dipl.-Ing. (FH) Michael Albert Hohenackerstraße 23 97705 Burkardroth Telefon: 0 97 34 - 91 19 - 0 Fax: 0 97 34 - 91 19 - 22
Datum:	30.01.2024
Projekt - Nr.:	
Änd.-Datum	Änderung