

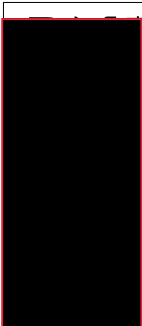

$0.420 \times 0.297 = 0.12 \text{ m}^2$

**PROJEKT**  
**Große Doppelgarage als Lager**  
Reutackerstraße 40  
79591 Eimeldingen  
EINLAGEZAHL:  
KAT.-GEM.  
GRUNDSTÜCK  
PROJ.-NR. 2018\_01

**BAUHERR**  

**PLANINHALT**  
Erdgeschoss 1 : 100  
PLAN-NR. AP-04 DATUM 01/31/22

**PLANVERFASSER**  
  
**Paso GmbH**  
Schulstraße 10  
55546 Hackenheim  
0671/7947881  
statik@chrismalz.de  
GEZEICHNET: AB

**BAUBEHÖRDE**

PROJEKT

Große Doppelgarage als Lager

Reutackerstraße 40  
79591 Eimeldingen

EINLAGEZAHL:  
KAT.-GEM.

PROJ.-NR. 2018\_01

GRUNDSTÜCK

BAUHERR

Manh Hung Hoang

Blauenstraße 47  
79589 Binzen  
+49 172 9413524

PLANINHALT

Kellergeschoss 1 : 100

PLAN-NR. AP-08

DATUM 01/31/22

PLANVERFASSER



Paso GmbH  
Schulstraße 10  
55546 Hackenheim  
0671/79478881  
statik@chrismalz.de

GEZEICHNET: Verfasser

BAUBEHÖRDE

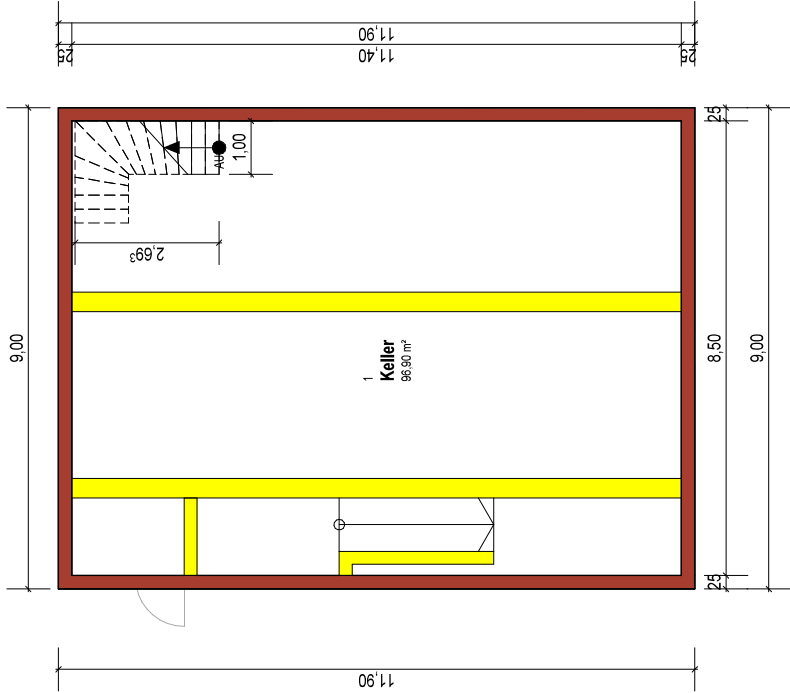

Schnitt

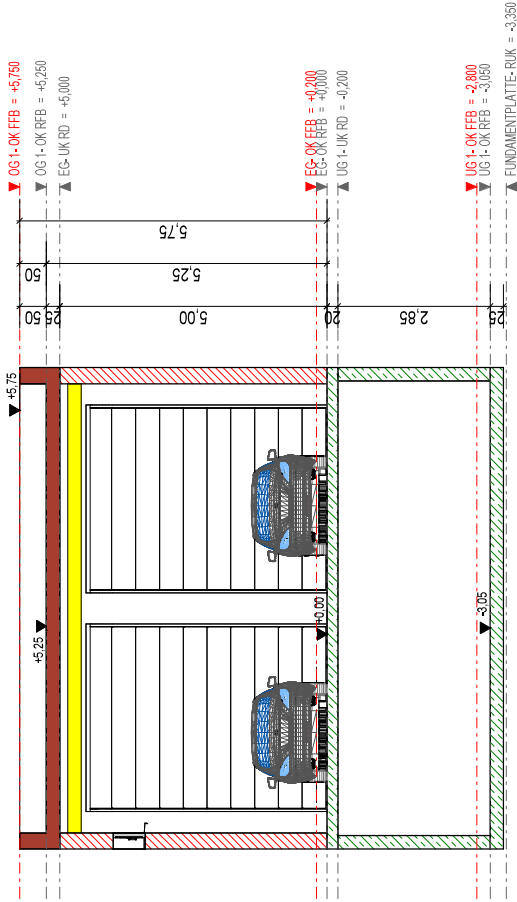

PROJEKT

Große Doppelgarage als Lager  
Reutackerstraße 40  
79591 Eimeldingen

EINLAGEZAHL:  
KAT.-GEM.

GRUNDSTÜCK

PROJ.-NR. 2018\_01

BAUHERR

Manh Hung Hoang  
Blauenstraße 47  
79589 Binzen  
+49 172 9413524

PLANINHALT

Schnitt 1 : 100

PLAN-NR. AP-12 DATUM 01/31/22

PLANVERFASSER



Paso GmbH  
Schulstraße 10  
55546 Hackenheim  
0671/79478881  
statik@chrismalz.de

GEZEICHNET: Verfasser

BAUBEHÖRDE