

PROJEKT

Große Doppelgarage als Lager

Reutackerstraße 40
79591 Eimeldingen

EINLAGEZAHL:
KAT.-GEM.

PROJ.-NR.: 2018_01

GRUNDSTÜCK

BAUHERR

PLANINHALT

Kellergeschoss

1 : 100

PLAN-NR.: AP-08

DATUM: 01/31/22

PLANVERFASSER



Paso GmbH
Schulstraße 10
55546 Hackenheim
0671/79478881
statik@chrismalz.de

GEZEICHNET: Verfasser

BAUBEHÖRDE

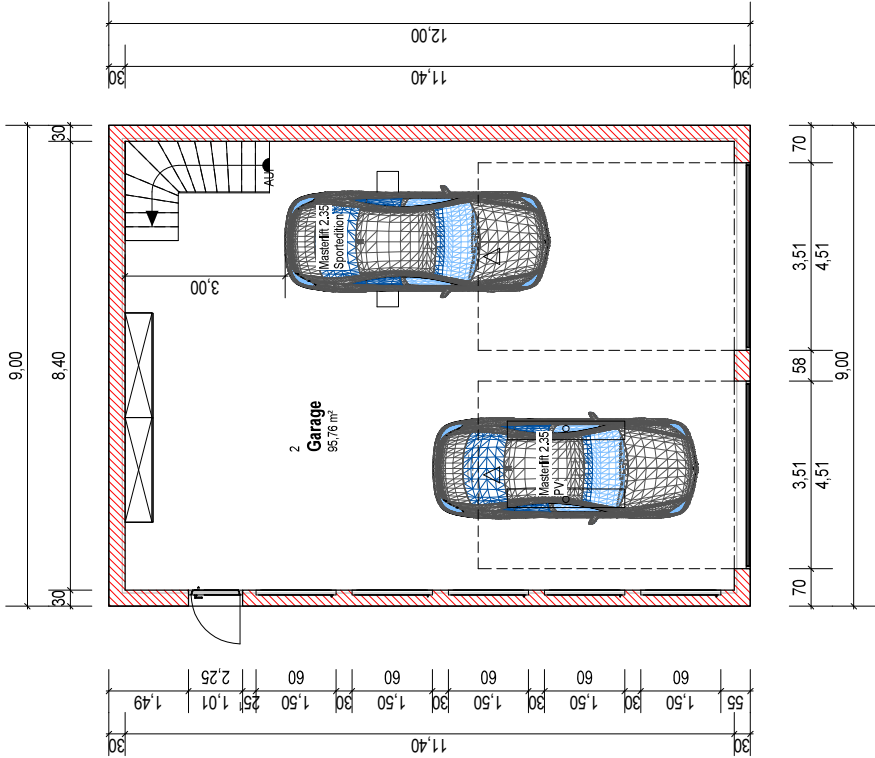

PROJEKT
Große Doppelgarage als Lager
Reutackerstraße 40
79591 Eimeldingen

EINLAGEZAHL:
KAT.-GEM.

GRUNDSTÜCK

PROJ.-NR: 2018_01

BAUHERR

PLANINHALT

PLAN-NR: AP-04

DATUM: 01/31/22

Erdgeschoss

1 : 100

PLANVERFASSER



Paso GmbH
Schulstraße 10
55546 Hackenheim
0671/79478881
statik@chrismalz.de

GEZEICHNET: AB

BAUBEHÖRDE

Schnitt

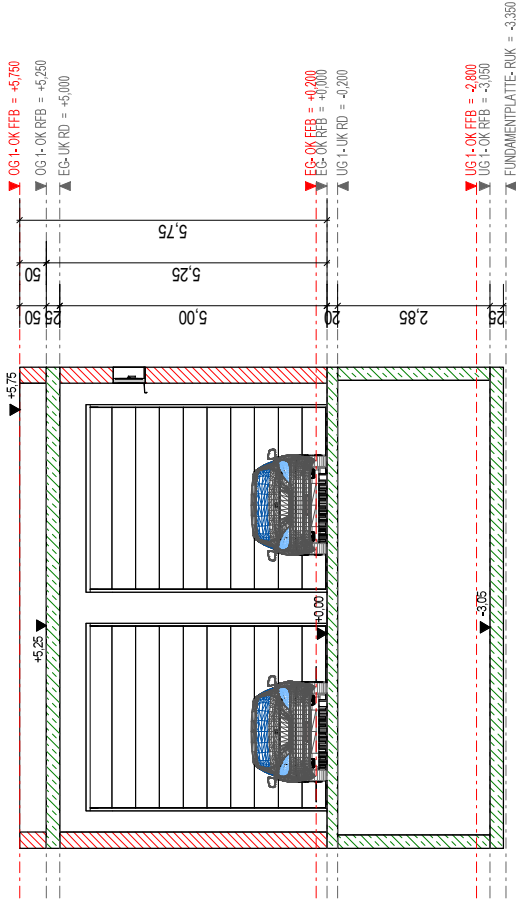

PROJEKT

Große Doppelgarage als Lager

Reutackerstraße 40
79591 Eimeldingen

EINLAGEZAHL:
KAT.-GEM.

GRUNDSTÜCK

PROJ.-NR: 2018_01

BAUHERR

PLANINHALT

Schnitt 1 : 100

PLAN-NR:

AP-12

DATUM: 01/31/22

PLANVERFASSER



Paso GmbH
Schulstraße 10
55546 Hackenheim
0671/79478881
statik@chrismalz.de

GEZEICHNET: Verfasser

BAUBEHÖRDE

Ansicht Nordost

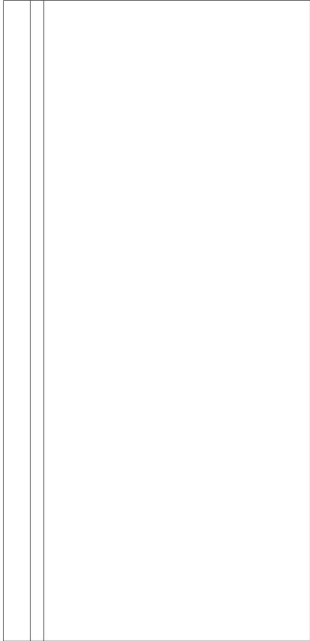

Ansicht Nordwest

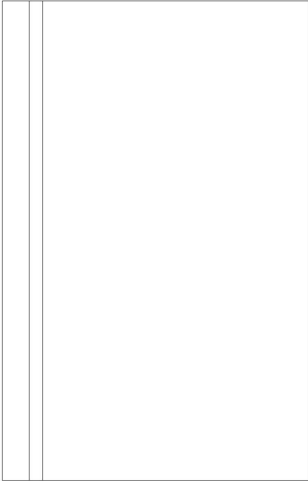

PROJEKT

Große Doppelgarage als Lager

Reutackerstraße 40
79591 Eimeldingen

EINLAGEZAHL:
KAT.-GEM.

GRUNDSTÜCK

PROJ.-NR:

2018_01

BAUHERR

PLANINHALT

Ansicht NW-NO

1 : 100

PLAN-NR:

AP-09

DATUM:

01/31/22

PLANVERFASSER



Paso GmbH

Schulstraße 10
55546 Hackenheim
0671/79478881
statik@chrismalz.de

GEZEICHNET:

Verfasser

BAUBEHÖRDE

Ansicht Südwest

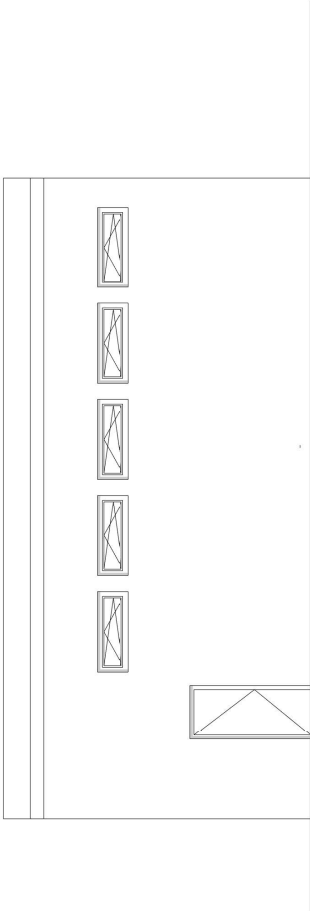

Ansicht Südost

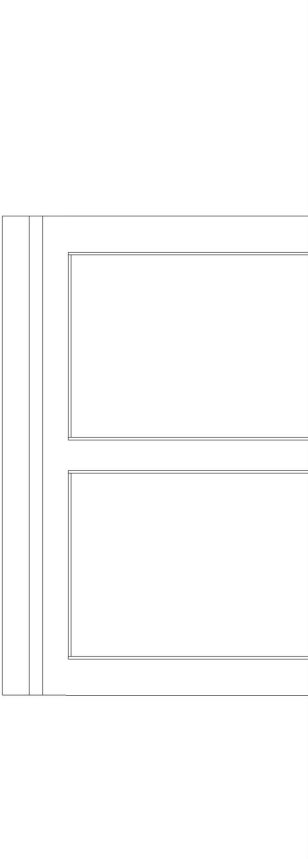

PROJEKT

Große Doppelgarage als Lager

Reutackerstraße 40
79591 Eimeldingen

EINLAGEZAHL:

KAT.-GEM.:

PROJ.-NR:

2018_01

GRUNDSTÜCK

BAUHERR

PLANINHALT

Ansicht SW-SO

1 : 100

PLAN-NR:

AP-10

DATUM:

01/31/22

PLANVERFASSER



Paso GmbH

Schulstraße 10

55546 Hackenheim

0671/79478881

statik@chrismalz.de

GEZEICHNET:

Verfasser

BAUBEHÖRDE