

Schwarzwälder & Glier Baubegleitung

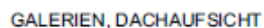

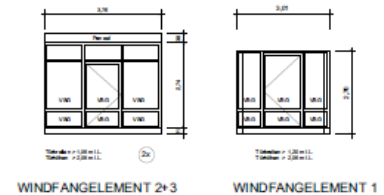
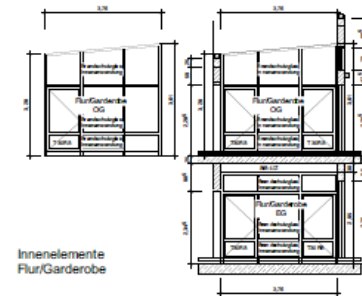
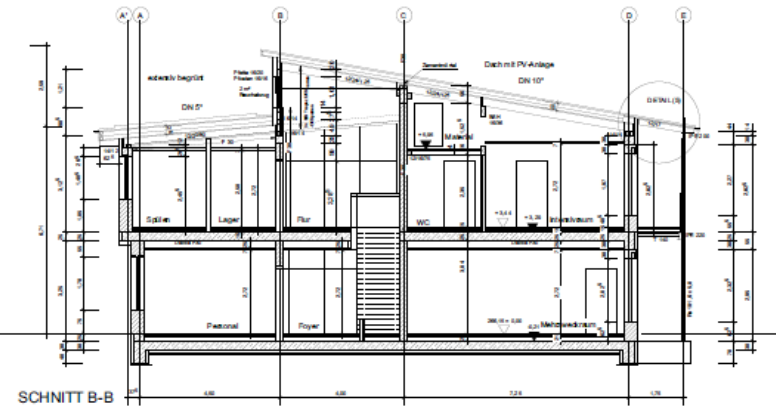

BODENAUFBAUTEN 1:10

[illegible]

KONZEPT

[illegible]

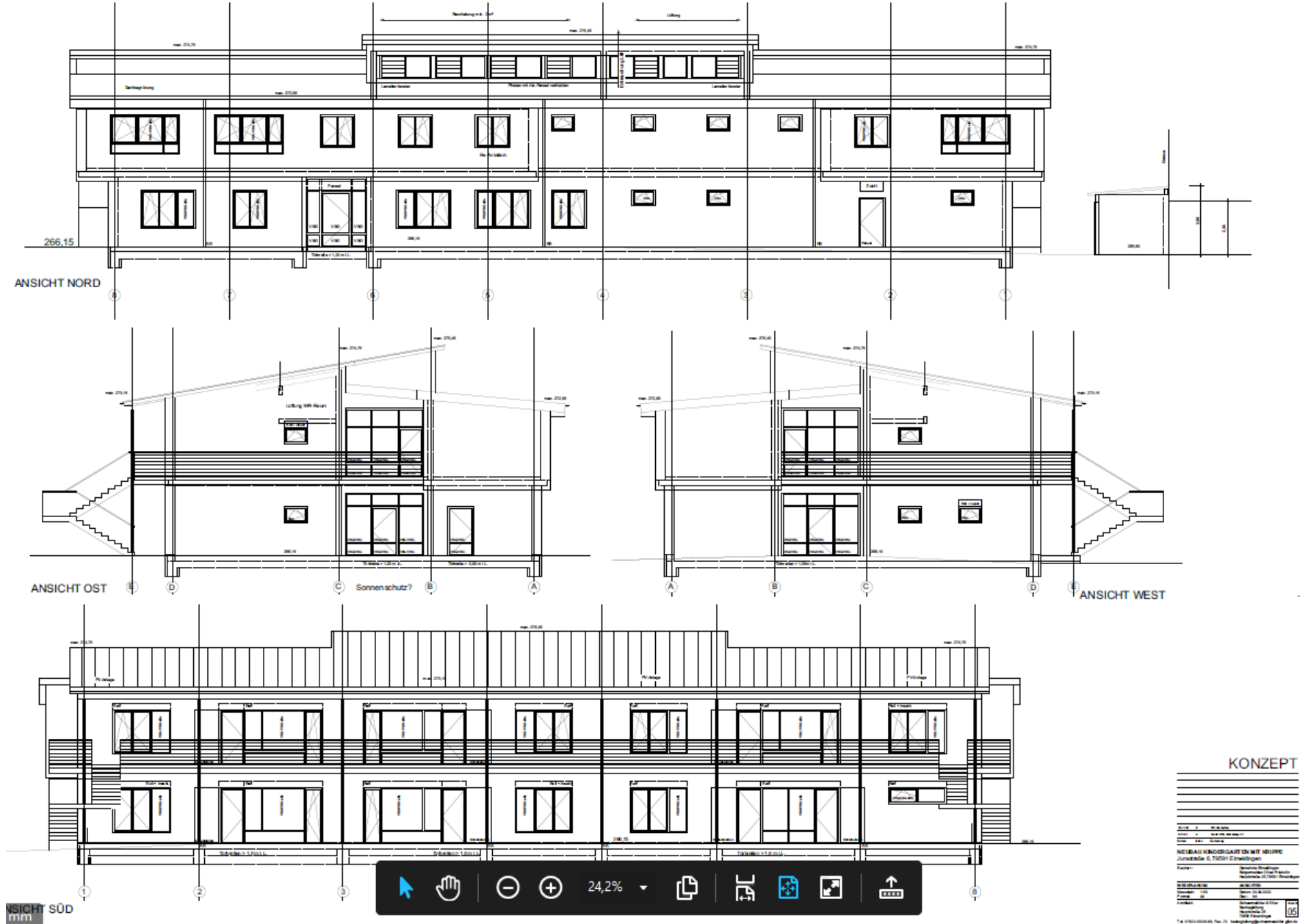

DER DACHAUFBAU

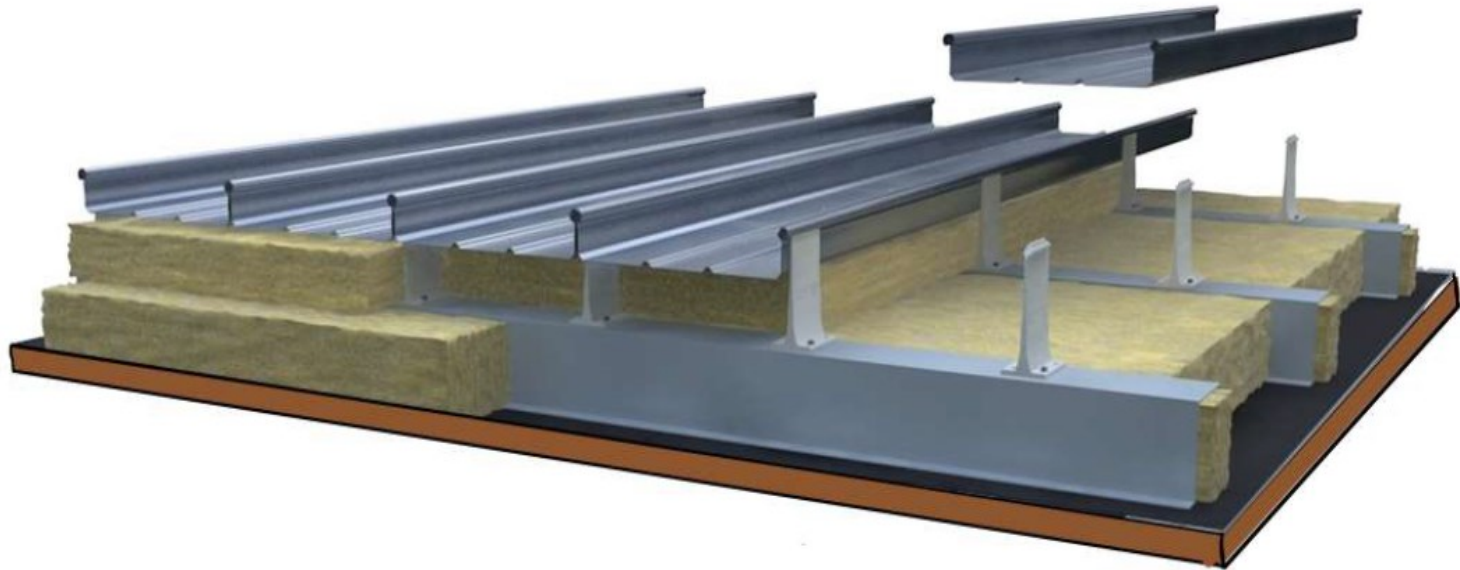

AUFDACHSYSTEM: PHOTOVOLTAIK UND SOLARTHERMIE

DURCHDRINGUNGSFREI, ZWÄNGUNGSFREI UND VOR ALLEM DAUERHAFT

» **Keine** mechanische Durchdringung der Dachhaut.

Freie Längenausdehnung.

Keine Punktlasten >> Flächenlasten.

Keine punktuellen Zwängungen.

Sehr schnelle und einfache Montage der Photovoltaikmodule.



